



Copyright © 2003 Paragon Software (Smart Handheld Devices Division)
Долгопрудный, Московская область, Россия

PiLoc Monitor

Утилита, расширяющая возможности PiLoc

Операционная система Palm OS по умолчанию не позволяет работать с несколькими языками. С появлением PiLoc Monitor и PiLoc это стало возможным. Теперь Вы можете переключаться между языками также легко, как Вы делаете это в Windows, всего несколькими нажатиями стилуса на экран.

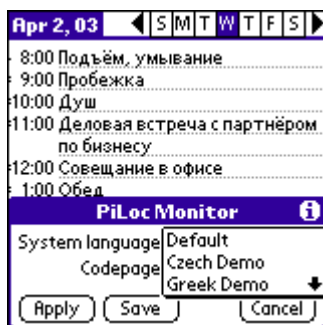

PiLoc Monitor позволяет использовать для каждого приложения уникальные языковые настройки, такие как выбор текущего системного языка, текущей кодировки, перевода интерфейса, функции ViDi.

О PiLoc Monitor

ВНИМАНИЕ: PiLoc Monitor не будет работать, если его установить на карту памяти.

Утилита PiLoc Monitor позволяет Вам настроить поддержку многоязычности для Вашего Palm-устройства. Теперь Вы можете управлять функциями PiLoc не выходя из приложения, с которым работаете в данный момент, и сохранять настройки системы локализации для каждого приложения в отдельности.

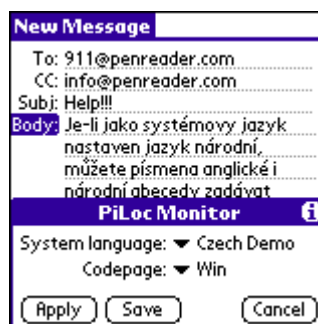
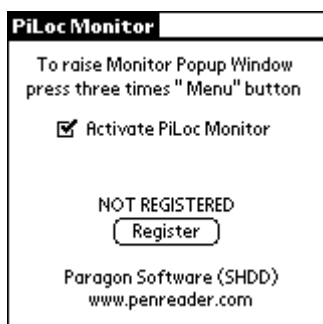

Ограничения Демо-версии:

Демонстрационная версия PiLoc Monitor работает пять дней без каких-либо ограничений. Это значит, что в течение пяти дней с момента установки, PiLoc Monitor будет функционировать как полноценная версия, однако по прошествии этого времени прекратит свою работу, и при попытке запуска будет выдавать окно с предложением ввести регистрационный код.

Установка

1. Сделайте резервную копию (back up) всех данных с Вашего устройства на настольный компьютер.
2. Если у Вас уже установлена предыдущая версия программы, удалите её. О том, как это сделать, Вы можете прочитать в документации к той версии, которая у Вас уже установлена. Или используйте процедуру удаления, описанную в этом документе.
3. Запустите программу Palm Desktop на Вашем настольном компьютере (иконка Palm Desktop находится на рабочем столе настольного компьютера). Затем в окне Palm Desktop нажмите на иконку Install Tool.



В появившееся окно добавьте файл PiLocMonitor.prc. Чтобы добавить файл в окно Install Tool, просто “перетащите” его туда или нажмите на кнопку Add и укажите путь к файлу, который Вы хотите добавить.

4. Затем нажмите кнопку Done.
5. Синхронизируйте Ваше устройство с настольным компьютером с помощью программы HotSync. Для этого откройте на устройстве приложение HotSync и нажмите на иконку в центре экрана.

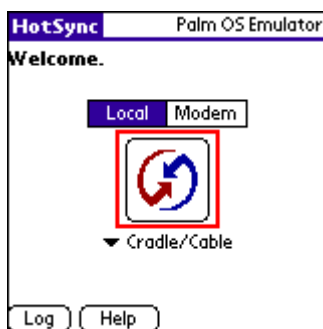

После окончания синхронизации PiLocMonitor будет установлен.

Работа с PiLoc Monitor

ВНИМАНИЕ: Для запуска PiLoc Monitor необходимо, чтобы система локализации PiLoc была установлена на устройство.

PiLoc - это система, обеспечивающая полную русскую локализацию карманных компьютеров серий Palm Connected Organizers, Hanspring Visor и Treo, HandEra, IBM WorkPad, Sony CLIE, Tungsten T с операционной системой Palm OS версий 3.0 – 5.0 независимо от того, какая языковая версия операционной системы установлена.

Текущая версия PiLoc предоставляет пользователю следующие возможности:

- Добавление русских букв во встроенные системные шрифты.
- Опциональный (по желанию пользователя) полный перевод интерфейса операционной системы на русский язык (все меню, диалоги, иконки, сообщения будут переведены на русский язык). Таким образом, полноценно работать на Palm смогут даже те пользователи, которые не знакомы с английским языком.
- Работа с русскими шрифтами в четырех основных русских кодировках, а также с кодировкой Mac+, обеспечивающей корректную синхронизацию данных с Macintosh без дополнительных патчей.
- При желании возможен перевод названий всех стандартных категорий на русский язык и обратно.
- Корректная работа поиска и сортировки русского текста.
- Поддержка русской стандартной и фонетической раскладок экранной клавиатуры.
- Три альтернативные раскладки Graffiti для ввода русских букв.
- Автоматическое изменение системной подсказки по Graffiti в соответствии с используемой русской раскладкой.
- Поддержка ввода русских символов с внешней клавиатуры (Palm Portable Keyboard, Targus Portable Keyboard и т.д.) – поддерживаются стандартная и фонетическая раскладки клавиатуры.
- Поддержка различных национальных языков. (Таких как азербайджанский, бразильский, болгарский, чешский, эстонский, финский, греческий, иврит, норвежский, польский, португальский, словацкий, словенский, шведский, турецкий, украинский и многие другие).

PiLoc имеет модульную структуру: установив его один раз, Вы можете установить поддержку многих языков, используя специальные языковые модули. Например, Вы можете использовать языковую пару русский-иврит. Вы можете скачать пробную версию и купить PiLoc на сайте <http://www.penreader.com/ru/PalmOS/PiLoc.html> Таким образом, PiLoc Monitor и PiLoc дают Вам неограниченные возможности в настройке поддержки различных языков.

Запустить PiLoc Monitor можно с помощью иконки “Monitor” в списке приложений. Для того, чтобы активировать приложение, необходимо поставить галочку рядом с надписью “Activate PiLoc Monitor”, либо выбрать аналогичный пункт меню.

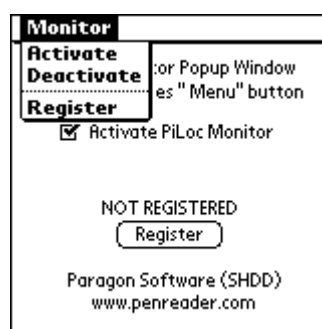
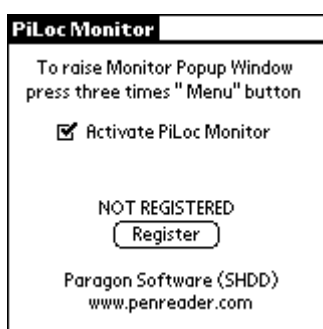

После этого Вы можете вызывать резидентный модуль PiLoc Monitor из любого приложения. Способ вызова резидентного модуля программы PiLoc Monitor отличается в разных версиях операционной системы Palm OS.

- В версиях операционной системы Palm OS ниже версии 5.0 для вызова программы PiLoc Monitor нужно нажать на иконку «Меню» в области Граффити 3 или 4 раза (количество нажатий зависит от типа устройства).
- В операционной системе Palm OS 5.0 для вызова программы PiLoc Monitor нужно в области Граффити сначала нарисовать росчерк для вызова Command Bar, а затем выбрать иконку PiLoc Monitor.

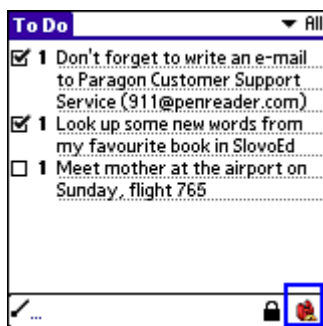

Если PiLoc Monitor вызван, Вы можете изменять настройки русификатора по Вашему усмотрению. Если у Вас установлена полная версия PiLoc, изменять можно системный язык, кодировки текста, перевод интерфейса. При установленной Lite-версии PiLoc пункта выбора перевода интерфейса не будет.

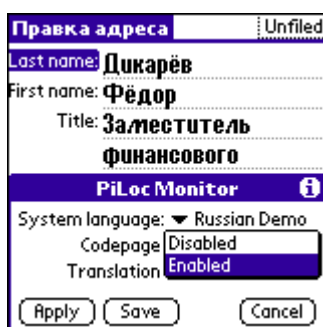

Лёгкое и мгновенное переключение кодировок делает работу с почтой, приходящей в разных кодировках, удобной и быстрой.

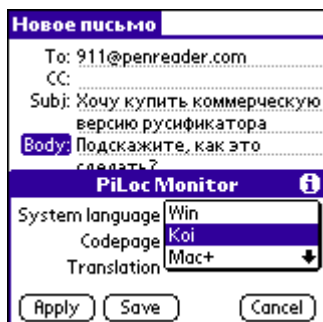

Если Вы желаете одновременно изменить настройки PiLoc для данного приложения, нажмите Apply. Для того чтобы сохранить настройки приложения нажмите Save. Теперь каждый раз, когда Вы будете запускать приложение, будут активироваться сохранённые Вами настройки русификации для этого приложения.

ВНИМАНИЕ: При выборе системного языка при помощи PiLoc Monitor происходит автоматическая смена текущего языка для данного приложения. Нажатие кнопки Cancel не отменяет этого изменения. Для того чтобы выбрать другой язык, просто вызовите PiLoc Monitor еще раз и переключите системный язык на требуемый.

Удаление

1. Убедитесь, что отключен PiLoc Monitor (пункт “Activate PiLoc Monitor” отключен).
2. Закройте приложение PiLoc Monitor (нажмите на иконку “Дом” в области Граффити).
3. Перезапустите Ваше устройство. Дождитесь полной загрузки.
4. Не запуская PiLoc Monitor, удалите его (Application->Menu->Delete).

Служба поддержки пользователей

По всем вопросам, связанным с работой и распространением программ **PiLoc Monitor**, системы поддержки многоязычности **PiLoc** и многоязычных словарей **SlovoEd**, обращайтесь в службу технической поддержки компании Paragon Software (SHDD):

palm_support@penreader.com

Тел: (095) 408-61-79, 408-76-77

(время работы телефонной линии поддержки – с 11.30 до 19.00)

Web: <http://www.penreader.com/ru>

Уважаемые пользователи!
Мы всегда рады замечаниям и пожеланиям
по улучшению качества наших программ!
Заранее спасибо!



© Paragon Software (Smart Handheld Devices Division)
Долгопрудный, Московская область, Россия